

#### ANOTAÇÕES

- 1- Todas as dimensões estão em metros e as escalas usuais de cada desenho.
- 2- A implantação da obra no terreno e os serviços de proteção e execução de reforços de fundação é de responsabilidade do proprietário.
- 3- As cotas e os níveis se referem a medidas acabadas com os revestimentos, sendo que as mesmas deverão ser respeitadas rigorosamente para a perfeita execução.
- 4- As fôrmas de cada etapa construtiva, o empreiteiro ou construtor contratado para as mesmas, deverá conferir cotas e níveis para o planejamento do próximo etapa.
- 5- Os erros de cotas e ou de desnível e diferença entre obra e Projeto Arquitetônico que vierem existir ou prejudicar o Projeto/Construção de forma estética, acidentalmente e inconscientemente será de responsabilidade e ressarcimento por parte do contratado para execução dos serviços.
- 6- Não será permitida alterações ou adequações do Projeto Arquitetônico, exceto em forma de projetos complementares com o autorização do autor do projeto ou solicitação por escrito do proprietário ou construtor responsável de forma que as alterações serão postas no Projeto inicial.
- 7- O Autor do projeto não se responsabilizará pelas alterações ou ampliações de área no decorrer da construção, sendo as alterações serão cabidas a favor do AR.
- 8- A obra será executada de acordo com o Projeto Arquitetônico aprovado e o planejamento do trabalho das atividades técnicas de Autoria, Fiscalização e Responsabilidade Técnica.
- 9- Todas as medidas do projeto e do terreno deverão ser conferidas "in loco" através de gabarito de implantação da obra.
- 10- De áreas e vãos da construção e de fôrmas construídas por parte da aplicação de mão de obra deverão ser corrigidas antes do término de cada etapa.
- 11- Caso haja divergência entre cotas do projeto ou divergência para interpretação de medidas, entre em contato com o profissional Autor do projeto ou escritório técnico.
- 12- Não poderá ser iniciada a construção da obra antes de ser emitido o alvará de licença para a obra, emitido pelo órgão competente, com o nome e a função do profissional responsável pela obra.
- 13- Cada profissional contratado para a execução dos serviços, será responsável de forma que a obra seja executada de acordo com o projeto, sendo o profissional responsável pela obra, emitido pelo órgão competente, com o nome e a função do profissional responsável pela obra.
- 14- Cada profissional contratado para a execução dos serviços, será responsável de forma que a obra seja executada de acordo com o projeto, sendo o profissional responsável pela obra, emitido pelo órgão competente, com o nome e a função do profissional responsável pela obra.

#### LEGENDA SIMBOLOGIA

- 1000W Tomada de uso geral no piso acabado (EIXO)  
CAIXA METAL 4X4 – COM 2 PONTOS DE TOMADAS
- Luminária LED PLAFON sobrepor 20x20  
Mínimo 6500k  
(C=Circuito / R=Retorno / P=P=24W)
- 200W Tomada 220v – 2P+T a 1.10 m do piso acabado
- QDOL-1 Quadro de distribuição de energia – Embutido a 1,30m do piso acabado
- Interruptor de 2 / 3 seções  
Condutor Neutro – Fase – Retorno – N Terra ( Proteção )
- Eletroduto embutido na parede ou teto
- ATERRAMENTO – 2X Haste de cobre 3H16x2400
- Eletroduto EMBUTIDO NO PISO / OU LAJE
- Tomada de uso especial 127v a 1.10 m do piso acabado (EIXO)
- Eletroduto 3/4 que sobe / desce

- Observações: –  
– Eletrodutos não cotados são de 25mm (3/4”).  
– Verificar circuitos no quadro de cargas e diagrama unifilar.  
– Alterações no projeto somente poderão ser feitas pelo autor do projeto.

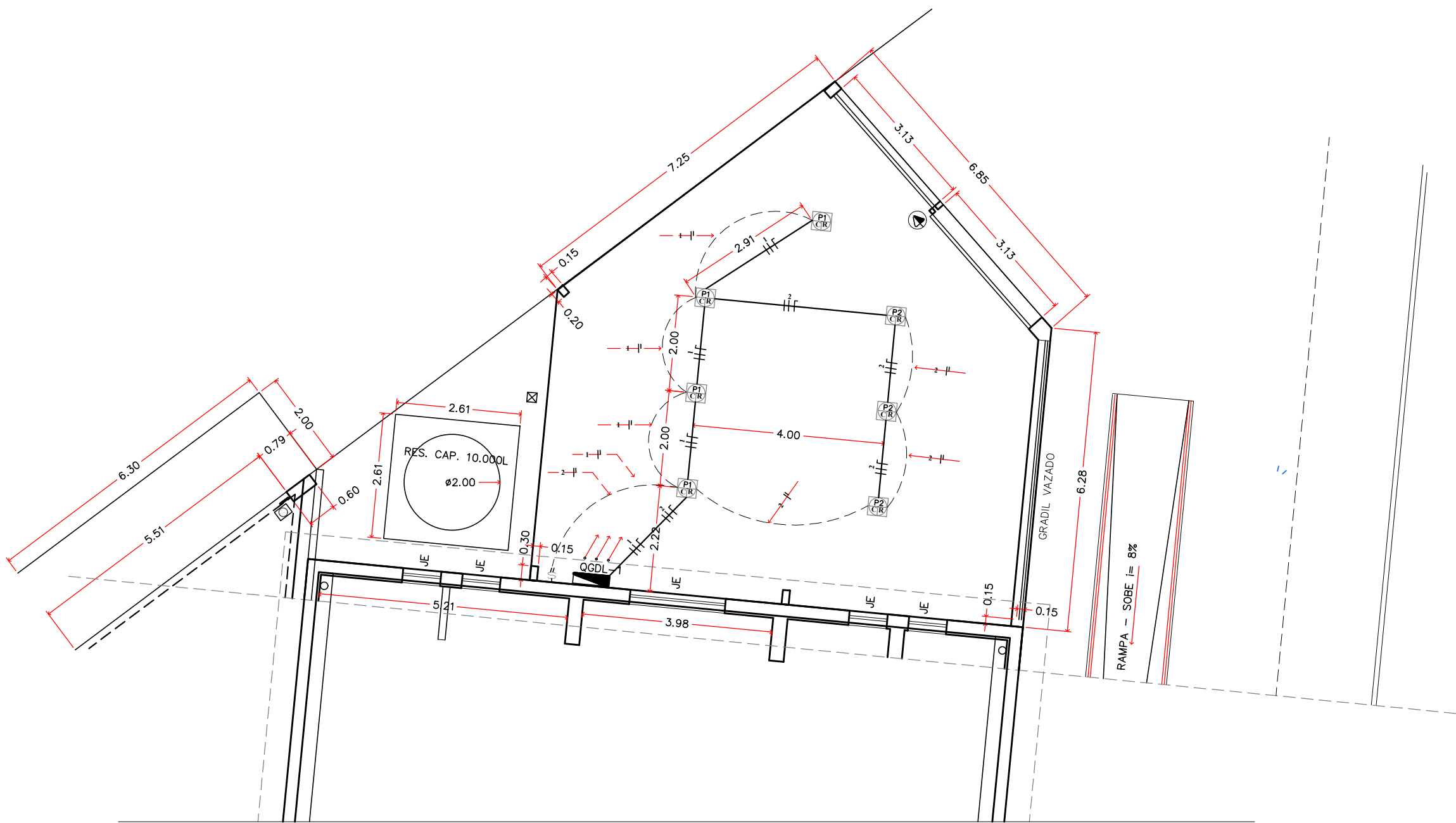
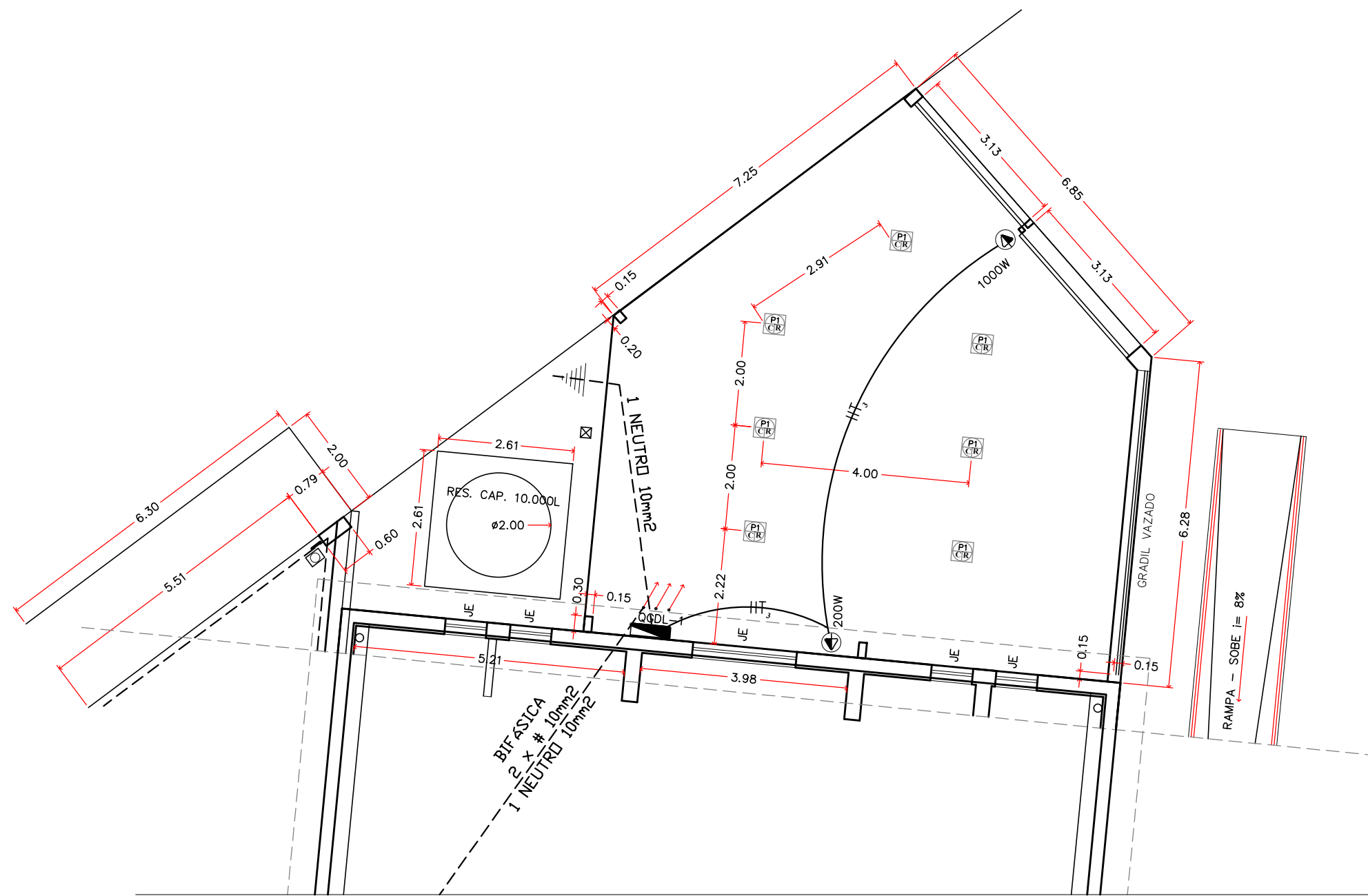
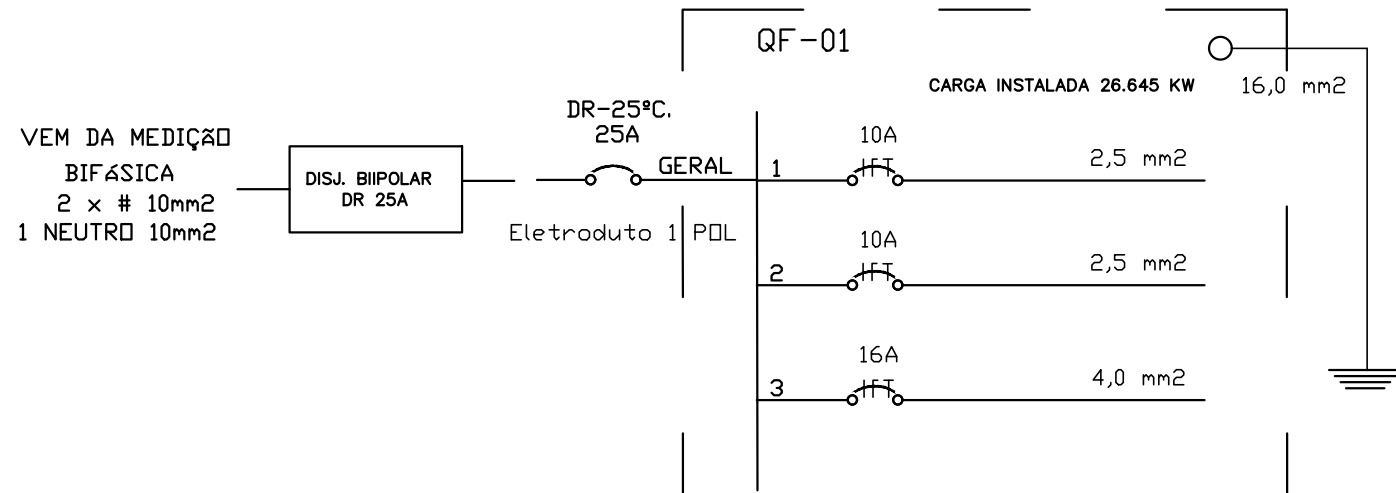

QUADRO GERAL DE DISJUNTORES N.01											
CIRCUITO	ITEM	POTÊNCIA (W)	POTÊNCIA (VA)	FATOR DEMANDA	TENSÃO (V)	CORRENTE (A)	PROTEÇÃO (A)	AJUSTE PROTEÇÃO (A)	CONDUTOR REDE (MM²)	DERIVAÇÃO (MM²)	QUEDA DE TENSÃO (%)
1	ILUMINAÇÃO	82,56	96,00	0,86	127,00	0,65	0,65	10,00	2,50	2,50	0,520
2	ILUMINAÇÃO	61,92	72,00	0,86	127,00	0,49	0,49	10,00	2,50	2,50	0,520
3	TOMADA	1200,00	1200,00	1,00	127,00	9,45	9,45	10,00	4,00	4,00	0,520
4											
QTD	CIRCUITOS										
GERAL		1.344,48	1.368,00	0,96	220,00	6,11	6,11	32	10,00	6,00	0,300

DISPOSITIVO - DR	POTÊNCIA	FATOR	SECCIONAMENTO								
1	1.344,48	0,96	1.290,70	IP-TP/1X'	3,39						
TENSÃO	220			0,4	0,40						
Alterar				TABELA							

PROJETO ELÉRICO

FOLHA 2-2

TÍTULO

PROJETO PARA AMPLIAÇÃO DE UM PRÉDIO COMERCIAL COM 2 PAVIMENTOS

PROPRIETÁRIO

CAMARA MUNICIPAL DE TUPÁ

LOCAL

PRAÇA DA BANDEIRA, 222

BAIRRO

CENTRO

CIDADE

TUPÁ SP

MATR. 15.557 - CAD. MUN. 00169900

SITUAÇÃO

ÁREAS

ESCALAS DOS OBJETOS

ASSINATURAS

INDICADAS

ALESSANDRO RONDANIM ARQUITETO

PROPRIETÁRIO

CÂMARA MUNICIPAL DE TUPÁ

CNPJ: 51.507.085/0001-30

PRESIDENTE RESPONSÁVEL

MARCOS ROGÉRIO GASPARETTO

CPF: 221.729.948-47 E RG: 19317 SSP/SP

AUTOR/ RESP. TÉCNICO – CPF: 273.983.988-00

ALESSANDRO RONDANIM BERTHONZINI

ARQUITETURA & CONSTRUÇÃO

CNPJ: 42.024.144/0001-28

Cou. A195352-7

Rua Cherentes 1.358 – Centro–Tupã sp. Cep. 17600–090

arquiteto@gmail.com – Fone: (14) 99755-3940

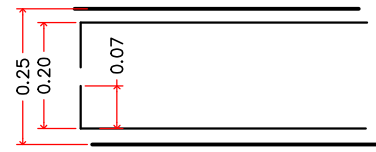
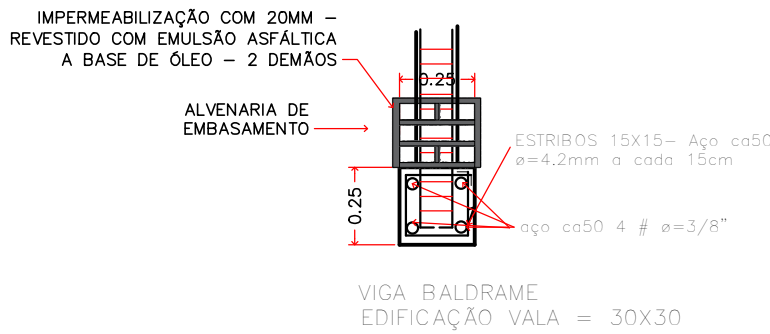

## LEGENDA BROCAS E BLCO

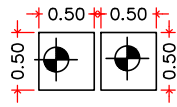

SAPATA 50X50X40  
FERRAGEM C/ 4.00 METROS DE COMPRIMENTO 4 FERROS 3/8  
BROCA ø 0,25 CM



FERRAGEM C/ 4.00 METROS DE COMPRIMENTO 4 FERROS 5/16  
BROCA ø 0,25 CM

SAPATA DE SUSTENTAÇÃO  
EDIFICAÇÃO VALA = 50X50X25CM

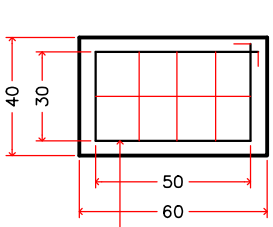

VISTA FRONTAL SAPATA

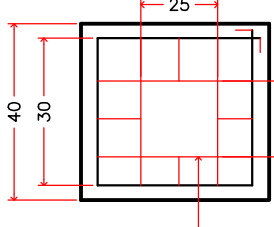

VISTA SUPERIOR SAPATA  
INTERNO

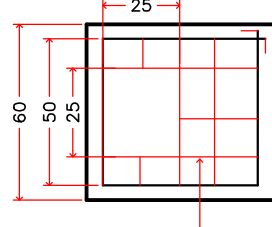

VISTA SUPERIOR SAPATA  
DIVISAS

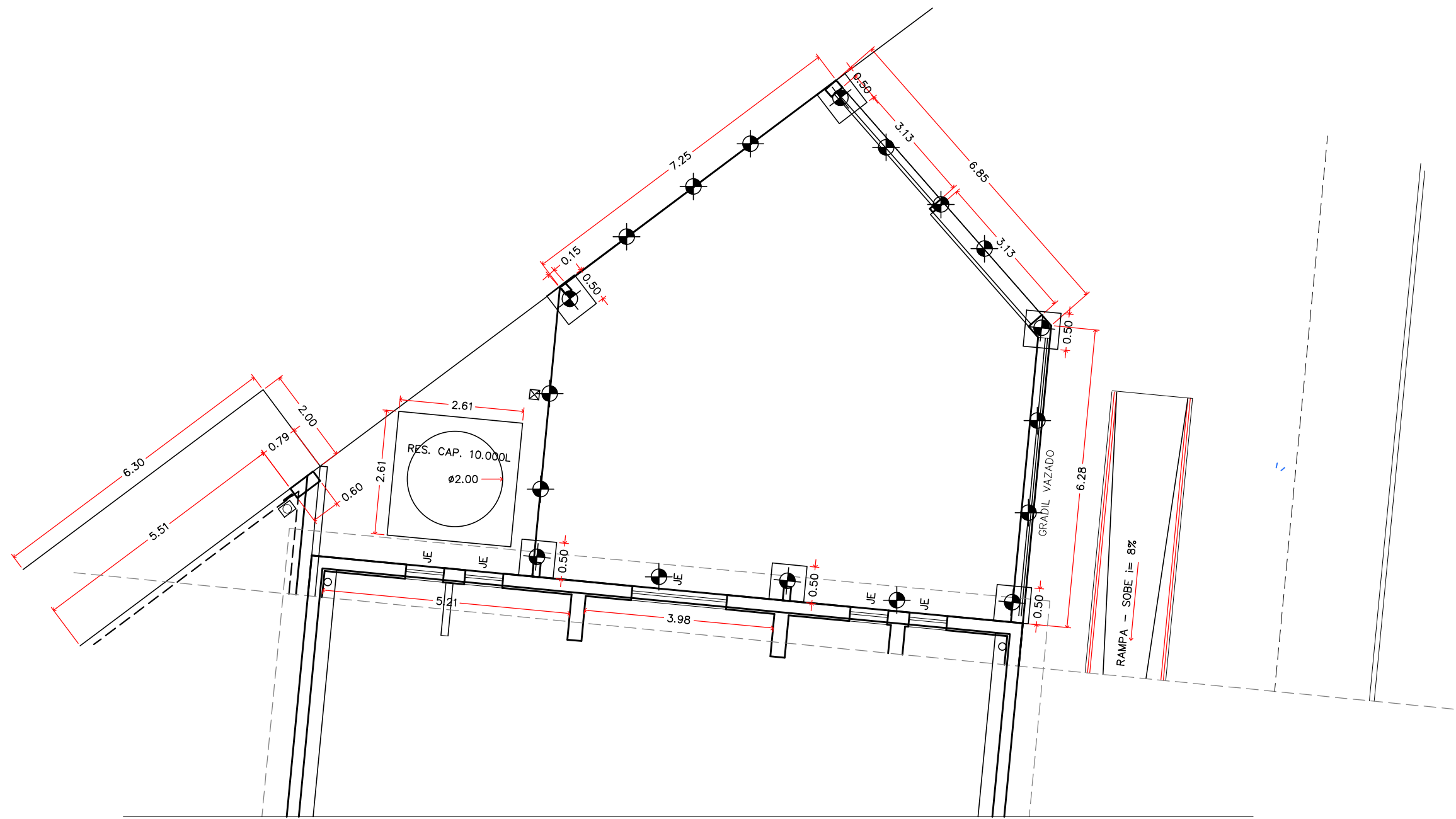
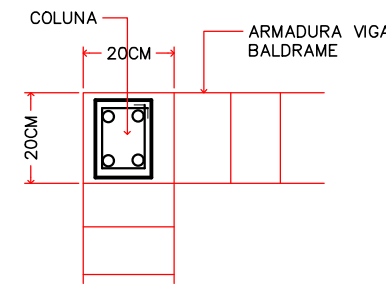
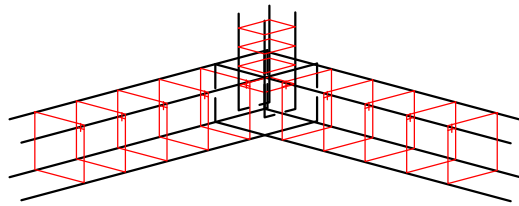

## PLABTA FUNDAÇÃO

ESCALA 1 / 100

## PROJETO ESTRUTURAL

FOLHA

3-3

TÍTULO

### PROJETO PARA AMPLIAÇÃO DE UM PRÉDIO COMERCIAL COM 2 PAVIMENTOS

PROPRIETÁRIO

CÂMARA MUNICIPAL DE TUPÃ

LOCAL

PRAÇA DA BANDEIRA, 222

BAIRRO

CENTRO

CIDADE

TUPÃ SP

MATR. 15.557 - CAD. MUN. 00169900

SITUAÇÃO

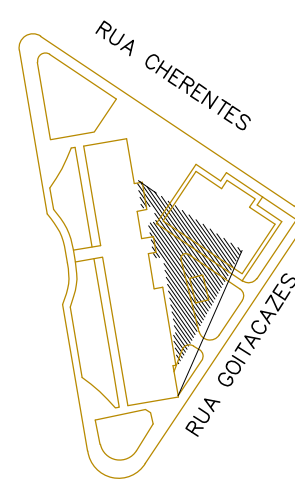

ÁREAS

CARGA INSTALADA 1.344 KW  
CARGA DEMANDADA 1.29 KW

ESCALAS DOS OBJETOS  
ASSINATURAS  
INDICADAS

ALESSANDRO RONDANIM  
Cau A106532-7  
ARQUITETO



PROPRIETÁRIO

CÂMARA MUNICIPAL DE TUPÃ

CNPJ 51.507.085/0001-30

PRESIDENTE RESPONSÁVEL

MARCOS ROGÉRIO GASPARETTO

CPF: 221.729.948-47 E RG: 19317 SSP/SP

AUTOR/ RESP. TÉCNICO - CPF: 273.965.958-00

ALESSANDRO RONDANIM BERTHONZINI

ALESSANDRO RONDANIM BERTHONZINI

ARQUITETURA & CONSTRUÇÃO

CNPJ: 42.024.144/0001-28

Cau A106532-7

Rua Cherentes 1.358 - Centro-Tupã sp. Cep. 17600-090

arquiteto@gmail.com - Fone: (14) 99755-3940

A APROVAÇÃO DO PROJETO NÃO IMPLICA NO RECONHECIMENTO DO DIREITO DE POSSE E PROPRIEDADE, BEM COMO NA CONFRONTAÇÃO DE DÍVISA DO TERRENO POR PARTE DA MUNICIPALIDADE DESTA CIDADE.

ANOTAÇÕES

O PROFISSIONAL NÃO SE OBRIGA A RESPONDER PELAS  
MODIFICAÇÕES DO PROJETO, SEM A ANUÊNCIA DESTA

DATA

10-10-2025